

F. PRIMO

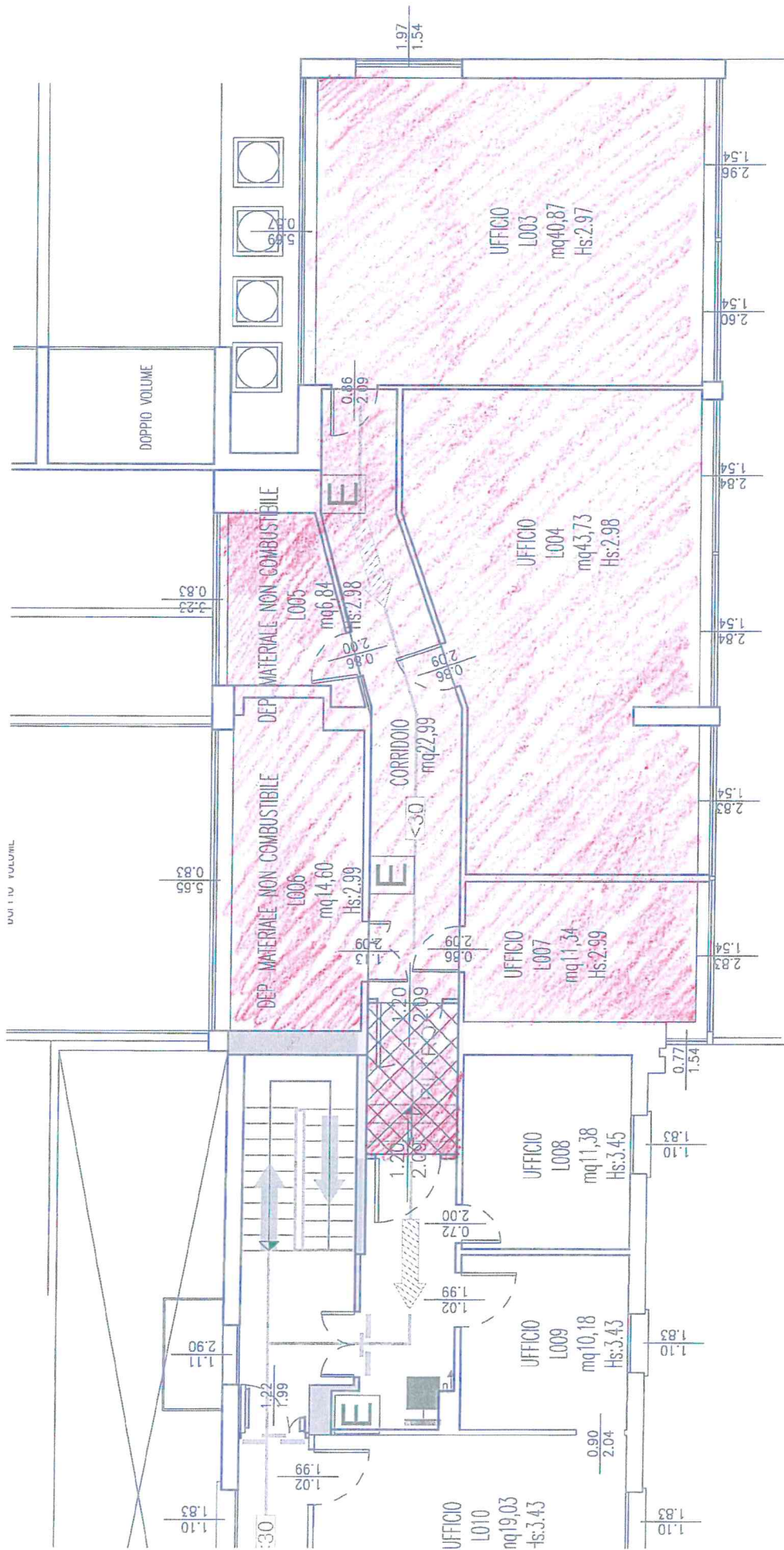

area 140,37

MINISTERO DELLA PUBBLICA AMMINISTRAZIONE
NUOVO CATASTO EDILIZIO URBANO

Planimetria dell'immobile sita nel Comune di 2004 PIZZO IN CANTILE, Via, BORGHELLA 42
 Ditta: CANTILE DI S. PIZZO IN CANTILE
 Allegata alle dichiarazioni presentate all'Ufficio Tecnico Esatale di Bologna

P. PRIMO

Bagno USO
 COMUNE

VISURA CARTACEA
 RILASCIATA AL TECNICO

N° _____ ISCRIZIONE
 NON VALE PER ALTRI SCOPI

PIANO PRIMO H. = 3,00

ORIENTAMENTO

SCALE 1:500

SPAZIO RISERVATO PER LE ANNOTAZIONI D'UFFICIO

DATA	PROF. N°	3
20	50	50

Completata dal Geom. **DIETRO ZAMBELLA**
 Esatale all'Ufficio del COMUNE di 2004
 della Pendenza di S. PIZZO IN CANTILE
 data 13.12.2004
 Firma: *Abbatecchia*